

MONTHLY MEMBERSHIP PROGRESS REPORT

장소 REPUBLIC OF KOREA

District 356 B

Results as of: 5/31/2022

클럽			
결과- 2021-2022			
사분기	신생클럽 목표	신생클럽	해산된 클럽
7월/8월/9월	1	0	3
10월/11월/12월	1	1	1
1월/2월/3월	1	1	1
4월/5월/6월	0	1	0

회원 1인당			
결과- 2021-2022			
사분기	회원 순증가 목표	실제 회원증강	실제 퇴회 회원 수(전출입 포함)
7월/8월/9월	95	120	87
10월/11월/12월	100	65	30
1월/2월/3월	123	108	45
4월/5월/6월	78	33	55

목표 및 누적 신생클럽 수

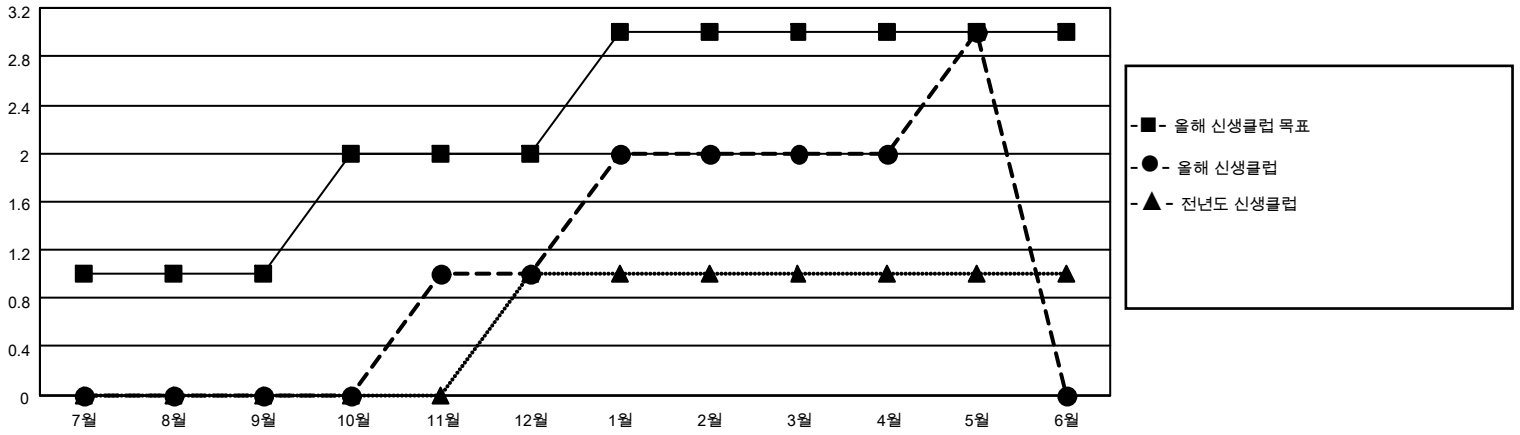

목표 및 누적 회원수

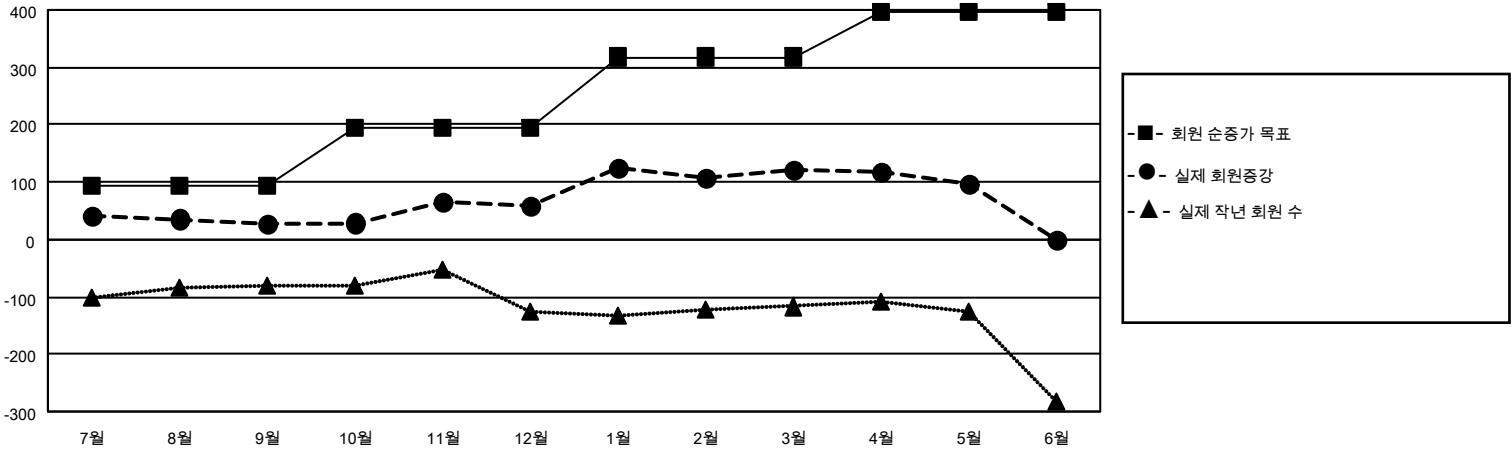

해산된 클럽: 5	1명 이상의 신입회원을 등록한 45 CLUBS OF 83	<p style="text-align: center;"><u>성별 분포</u></p> <p>남성 1,600 (82.43%)</p> <p>여성 341 (17.57%)</p> <p>NON BINARY 0 (0.00%)</p> <p>PREFER NOT TO ANSWER 0 (0.00%)</p>														
<table border="1" style="width: 100%; border-collapse: collapse;"> <thead> <tr> <th colspan="2" style="text-align: left;">퇴회회원</th> </tr> </thead> <tbody> <tr> <td>작고</td> <td style="text-align: right;">3</td> </tr> <tr> <td>클럽해산</td> <td style="text-align: right;">31</td> </tr> <tr> <td>기타</td> <td style="text-align: right;">183</td> </tr> <tr> <td>합계</td> <td style="text-align: right;">217</td> </tr> </tbody> </table>	퇴회회원		작고	3	클럽해산	31	기타	183	합계	217	<p style="color: blue; text-decoration: underline;">누적 회원 데이터를 확인하시려면 여기에 클릭하십시오.</p>	<table border="1" style="width: 100%; border-collapse: collapse;"> <tr> <td>가족 단위 회원 총수</td> <td style="text-align: right;">24</td> </tr> <tr> <td>회비 절반을 지불하는 가족회원</td> <td style="text-align: right;">12</td> </tr> </table>	가족 단위 회원 총수	24	회비 절반을 지불하는 가족회원	12
퇴회회원																
작고	3															
클럽해산	31															
기타	183															
합계	217															
가족 단위 회원 총수	24															
회비 절반을 지불하는 가족회원	12															